

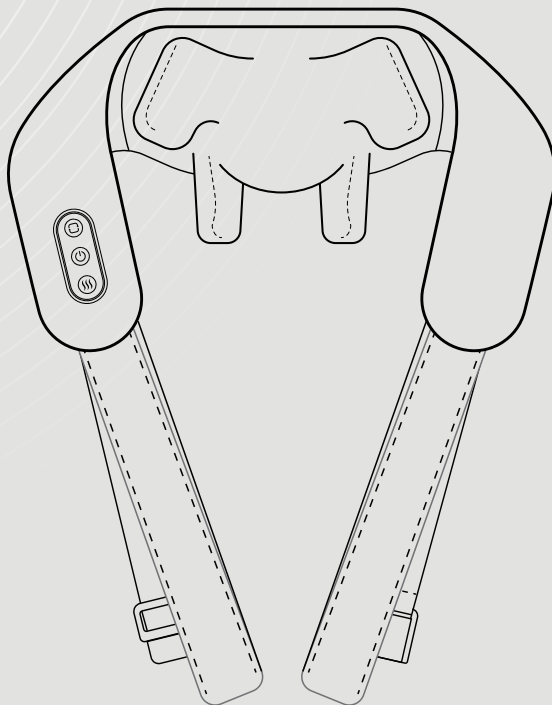

masażer karku

flex



Dziękujemy Ci za zaufanie i wybór masażera karku Nedo Flex.

To lekkie, poręczne urządzenie stworzone z myślą o Twoim codziennym komforcie. Idealnie sprawdzi się do masażu pleców, karku i innych trudno dostępnych miejsc, zapewniając ulgę zmęczonym mięśniom i chwilę relaksu w domowym zaciszu.

Przeczytaj instrukcję, zanim rozpoczniesz swoją pierwszą sesję.

Życzymy Ci wspaniałego relaksu!

Spis treści

Co znajdziesz w opakowaniu	3
Specyfikacja techniczna	3
Wyjaśnienia piktogramów na urządzeniu	3
Co musisz wiedzieć, zanim rozpoczniesz sesję masażu	4
1. Kto nie powinien korzystać z tego urządzenia	4
2. Ważne ostrzeżenia dotyczące bezpieczeństwa	4
3. Środki ostrożności	5
4. Warunki przechowywania	6
Zaczynamy!	7
1. Obszary masażu	7
2. Obsługa urządzenia	8
Serwis i konserwacja urządzenia	9
Przechowywanie i transport	9
Diagnoza usterek	10
Utylizacja baterii	10
Warunki gwarancji	11

Co znajdziesz w opakowaniu

- masażer Nedo Flex
- instrukcja obsługi
- kabel do ładowania

Specyfikacja techniczna

Nazwa urządzenia	Masażer karku Nedo Flex
Model urządzenia	FR-N27B
Napięcie (V)	DC IN 5V
Natężenie (A)	2A
Bateria	DC 7.4V, 2200mAh, 14.8Wh
Ochrona przed porażeniem prądem	Klasa III – urządzenie
Wodoodporność/stożek ochrony IP	IPX0
Czas ładowania	ok. 3,5 godziny
Czas trwania programu	15 minut
Waga	1,23 kg

Wyjaśnienia piktogramów na urządzeniu



Do użytku
wewnątrz
pomieszczeń



Instrukcja
dołączona do
urządzenia



Klasa III ochrony
przed porażeniem
prądem

Co musisz wiedzieć, zanim rozpocznesz sesję masażu



OSTRZEŻENIE! Przeczytaj wszystkie informacje/ostrzeżenia dotyczące bezpieczeństwa, instrukcje montażu, obsługi i konserwacji, ilustracje i specyfikacje dołączone do urządzenia. Niezastosowanie się do instrukcji może spowodować poważne narażenie zdrowia, a nawet życia i/lub porażenie prądem elektrycznym czy pożar. Przeczytaj wszystkie instrukcje i postępuj zgodnie z nimi, nawet jeśli uważasz, że urządzenie jest Ci dobrze znane. Zachowaj instrukcję obsługi do wykorzystania w przyszłości.

1. Kto nie powinien korzystać z tego urządzenia

Urządzenie nie jest przeznaczone do użytku przez osoby (w tym dzieci) z niepełnosprawnością fizyczną, zaburzeniami sensorycznymi lub neurologicznymi lub osoby, które nie mają doświadczenia lub mają zaburzenia psychiczne – chyba że są nadzorowane i poinstruowane przez osoby odpowiedzialne za ich bezpieczeństwo. Dzieci muszą być nadzorowane, aby nie bawiły się urządzeniami. Nie korzystaj z urządzenia, jeśli:

- cierpisz na osteoporozę,
- cierpisz na choroby serca lub masz wszczepione elektroniczne urządzenia medyczne, takie jak rozrusznik serca,
- masz gorączkę,
- jesteś w ciąży lub w okresie menstruacji,
- masz urazy lub choroby skóry,
- masz mniej niż 14 lat i jesteś bez nadzoru,
- lekarz zalecił Ci odpoczynek lub źle się czujesz,
- masz mokre lub spocone ciało.

2. Ważne ostrzeżenia dotyczące bezpieczeństwa

- Nie pozwalaj dzieciom dotykać żadnych ruchomych części urządzenia.
- Po użyciu lub przed czyszczeniem wyciągnij wtyczkę z gniazdka, aby uniknąć obrażeń ciała lub uszkodzenia urządzenia.
- Obsługuj urządzenie zgodnie z instrukcją obsługi. Nigdy nie używaj tego urządzenia do celów innych niż wymienione w tej instrukcji.
- Nie używaj żadnych części ani akcesoriów, które nie są zalecane.

- Nie używaj tego urządzenia na zewnątrz pomieszczeń. To urządzenie jest przeznaczone wyłącznie do użytku wewnętrznego (do użytku w pomieszczeniach).
- Zaleca się do 15 minut użytkowania za jednym razem.
- Nie używaj tego urządzenia, jeśli konstrukcja lub powłoka są uszkodzone.
- Nie upuszczaj żadnych przedmiotów do wnętrza tego urządzenia.
- Nie zasypiaj podczas korzystania z tego urządzenia.
- Nie używaj tego urządzenia, jeśli jesteś pod wpływem alkoholu lub źle się czujesz.
- Nie używaj tego urządzenia w ciągu godziny po posiłku.
- Nie używaj tego urządzenia z nadmierną siłą, aby uniknąć obrażeń.
- Nie używaj tego urządzenia, jeśli zostało upuszczone lub nosi widoczne ślady uszkodzenia.
- Zawsze wyłączaj i odłączaj urządzenie od zasilania przed próbą jego przemieszczenia.
- Urządzenie może nagrzewać się podczas użytkowania. Aby uniknąć oparzeń, nie dopuszczaj do kontaktu gołej skóry z gorącą powierzchnią.
- W celu ochrony przed pożarem, porażeniem prądem elektrycznym lub obrażeniami ciała nie zanurzaj urządzenia, przewodu zasilającego ani wtyczki w wodzie lub innej cieczy.
- Nie skręcaj, nie załamuj ani nie owijaj przewodu wokół urządzenia, ponieważ może to spowodować osłabienie i pęknięcie izolacji.
- Nie umieszczaj przewodu pod wykładziną, dywanami lub chodnikami.
- Nie używaj przedłużacza z tym urządzeniem.
- Nie używaj urządzenia ze zwiniętym przewodem, ponieważ nagromadzone ciepło może stanowić zagrożenie.
- Nie umieszczaj urządzenia w pobliżu promieniujących źródeł ciepła.

3. Środki ostrożności

- Nigdy nie wkładaj ani nie wyjmuj przewodu mokrymi rękami.
- Nie dopuść do przedostania się wody do urządzenia, aby uniknąć porażenia prądem lub uszkodzenia urządzenia.
- Nie ciągnij za przewód zasilający podczas podłączania lub odłączania.
- Nie uszkadzaj przewodów ani nie modyfikuj obwodów urządzenia.
- Nie czyść części urządzenia znajdujących się pod napięciem, takich jak włącznik zasilania i wtyczka, wilgotną szmatką.
- W przypadku awarii zasilania oddal się od urządzenia, aby uniknąć obrażeń w przypadku nagłego przywrócenia zasilania.

- W przypadku nieprawidłowego działania urządzenia natychmiast przerwij jego użytkowanie i skontaktuj się z lokalnym dostawcą.
- W przypadku złego samopoczucia przerwij użytkowanie i skonsultuj się z lekarzem.
- Nie wyjmuj przewodu z gniazda, dopóki urządzenie nie zostanie wyłączone.
- Nie obsługuj urządzenia mokrymi rękami.
- Z urządzenia korzystaj wyłącznie w sposób opisany w instrukcji obsługi. Każde inne użycie nie jest zalecane przez producenta i może spowodować pożar, porażenie prądem elektrycznym lub obrażenia ciała.
- Nie używaj tego urządzenia z żadnym zewnętrznym programatorem, wyłącznikiem czasowym lub innym urządzeniem, które włącza je automatycznie.
- Wewnątrz nie ma żadnych części, które mogą być naprawiane przez użytkownika, a obudowa nie powinna być otwierana przez nikogo innego niż wykwalifikowany serwis.
- Przed pierwszym użyciem sprawdź urządzenie i zapoznaj się z instrukcją.
- Nie ładuj w temperaturze poniżej 0°C ani powyżej 40°C.
- Nie wystawiaj urządzenia na działanie ognia ani bardzo wysokich temperatur (powyżej 130°C) – może dojść do wybuchu.
- Nie używaj urządzenia w wilgotnym środowisku (np. łazienka).
- W przypadku uszkodzenia akumulatora może dojść do wycieku cieczy – unikaj kontaktu. Jeśli ciecz dostanie się na skórę – spłucz wodą. Jeśli do oczu – natychmiast skonsultuj się z lekarzem.
- Nie używaj w pobliżu aerozoli, tlenu ani łatwopalnych substancji.
- Jeśli przyniesiesz urządzenie z zimnego do ciepłego pomieszczenia – odczekaj co najmniej godzinę przed użyciem (może dojść do skroplenia).

4. Warunki przechowywania

- Temperatura przechowywania: od 5°C do 40°C.
- Wilgotność względna (RH) między 20% a 80%; pomieszczenie wolne od gazów korozyjnych i dobrze wentylowane.
- Urządzenie i jego przewód przechowuj w miejscu niedostępnym dla dzieci. Dzieci nie powinny bawić się urządzeniem.
- Nie przechowuj urządzenia, gdy jest jeszcze gorące.

Zaczynamy!

Masażer karku Nedo Flex już za chwilę stanie się Twoim codziennym towarzyszem. Każdego dnia jest gotowy wspomóc Cię w lepszym wypoczynku i dać Ci chwilę tylko dla Ciebie. Może przyspieszyć się do przyspieszenia regeneracji po wysiłku fizycznym i pomóc Ci poczuć się lepiej.

Pamiętaj jednak, że nie jest to sprzęt medyczny. Jeżeli odczuwasz uporczywe dolegliwości zdrowotne, koniecznie skonsultuj się z lekarzem.

1. Obszary masażu

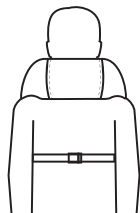

szyja



ramiona



udo



plecy

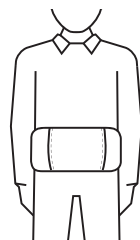

talia



łydka

2. Obsługa urządzenia

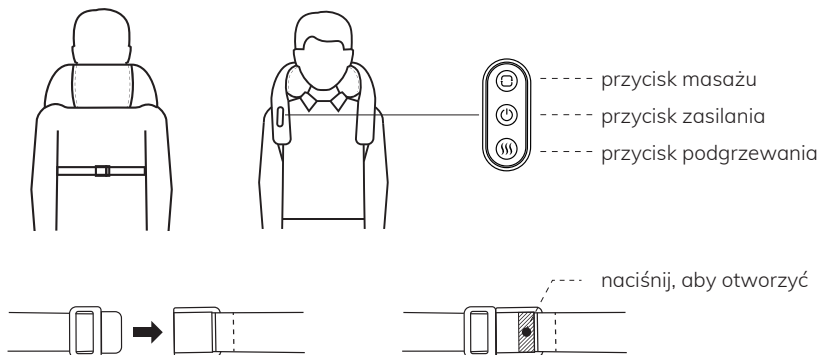

- **Przycisk zasilania:**

Przytrzymaj przez 2 sekundy, aby włączyć urządzenie – domyślnie uruchomi się tryb 1 (niebieskie światło ciągłe). Przytrzymaj ponownie 2 sekundy, aby wyłączyć.

- **Przycisk masażu:**

Krótkie naciśnięcie zmienia tryb z trybu 1 (niebieskie światło ciągłe) na tryb 2 (niebieskie światło migające).

- **Przycisk podgrzewania:**

Krótkie naciśnięcie włącza/wyłącza funkcję podgrzewania.

 Poziom 1 – czerwone światło migające

 Naciśnij 2 razy, aby zwiększyć temperaturę do poziomu 2

 Naciśnij 3 razy, aby wyłączyć ogrzewanie

Nie używaj urządzenia podczas ładowania!

Serwis i konserwacja urządzenia

- Urządzenie powinien być serwisowane wyłącznie przez serwis wyznaczony przez producenta. Nie demontuj i nie serwisuj urządzenia samodzielnie.
- Po zakończeniu użytkowania pamiętaj o wyłączeniu głównego wyłącznika zasilania w urządzeniu.
- Nie używaj urządzenia, jeśli gniazdko zasilania jest luźne.
- Jeśli urządzenie nie będzie używane przez dłuższy czas, zwień przewód zasilający i przechowuj urządzenie w suchym i wolnym od kurzu miejscu.
- Nie przechowuj urządzenia w wysokiej temperaturze ani w pobliżu otwartego ognia. Unikaj długotrwałego wystawiania na działanie promieni słonecznych.
- Urządzenie czyść suchą szmatką. Nie używaj rozcieńczalników, benzenu ani alkoholu.
- Elementy mechaniczne tego urządzenia zostały specjalnie zaprojektowane i wyprodukowane, więc nie wymagają specjalnej konserwacji.
- Nie używaj ostrych przedmiotów do przekłuwania tego urządzenia.
- Nie przewracaj ani nie ciągnij tego urządzenia po nierównej powierzchni. Przed przeniesieniem należy je podnieść.
- Używaj tego urządzenia sporadycznie. Nie pozostawiaj go włączonego przez dłuższy czas.
- Zdejmowaną osłonę materiałową można prać ręcznie lub w pralce. Pozostaw do całkowitego wysuszenia.

Przechowywanie i konserwacja

- Jeśli nie używasz przez ponad 3 miesiące – po otwarciu opakowania naładuj urządzenie.
- Trzymaj masażer w suchym miejscu, z dala od słońca.
- Chroń przed wilgocią, kurzem, gryzoniami i brudem.
- Czyść tylko wtedy, gdy urządzenie jest wyłączone.
- Nie stawiaj nic ciężkiego na urządzeniu.
- Jeśli zauważysz usterkę – nie rozkręcaj masażera samodzielnie, tylko skontaktuj się z serwisem.

Diagnoza usterek

Jeśli urządzenie nie działa poprawnie, sprawdź, czy występuje któraś z poniższych usterek. Jeżeli problemu nie da się rozwiązać — odłącz urządzenie od zasilania i skontaktuj się z naszym serwisem.

Nie rozkręcaj urządzenia samodzielnie!

Rozwiązania typowych usterek:

- Jeśli podczas pracy urządzenia słychać dźwięk silnika, jest to normalny dźwięk pracy.
- Jeśli sterownik nie działa prawidłowo, sprawdź, czy wtyczka i gniazdko zasilania są prawidłowo podłączone i czy wyłącznik zasilania jest włączony.

Utylizacja baterii

Dyrektywa europejska 2012/19/UE w sprawie zużytego sprzętu elektrycznego i elektronicznego (ZSEE) wymaga, aby stare urządzenia elektryczne gospodarstwa domowego nie były wyrzucane do zwykłych nieposortowanych odpadów komunalnych.

Stare urządzenia muszą być zbierane oddzielnie w celu optymalizacji odzysku i recyklingu zawartych w nich materiałów oraz zmniejszenia wpływu na zdrowie ludzi i środowisko.



Przekreślony symbol „kołowego kontenera na odpady” na urządzeniu przypomina o obowiązku selektywnej zbiórki zużytych urządzeń. Skontaktuj się z lokalnymi władzami lub sprzedawcą w celu uzyskania informacji na temat prawidłowej utylizacji starego urządzenia.

Warunki gwarancji

1. Gwarancji udzielamy na okres 24 miesięcy od daty sprzedaży. Okres gwarancji zmniejsza się do 12 miesięcy w przypadku zakupu przez przedsiębiorcę.
2. Ujawnione w okresie gwarancji wady rozpatrujemy i usuwamy w ciągu 14 dni roboczych od zgłoszenia wady.
3. W przypadku, gdy konieczne jest sprowadzenie części zamiennych z zagranicy, zastrzegamy sobie możliwość przedłużenia terminu naprawy.
4. Uprawnienia z tytułu udzielonej gwarancji realizujemy na podstawie dowodu zakupu.
5. Gwarancja nie obejmuje:
 - a. uszkodzeń wynikających z użytkowania niezgodnego z instrukcją obsługi,
 - b. uszkodzeń powstałych z winy lub niewiedzy nabywcy,
 - c. uszkodzeń spowodowanych na skutek naprawy lub modyfikacji dokonanych przez osoby nieupoważnione przez sprzedawcę,
 - d. zwykłego eksploatacyjnego zużycia,
 - e. przypadków losowych, uszkodzeń niezależnych od warunków eksploatacji, takich jak powódź czy pożar.
6. Do realizacji uprawnień wynikających z gwarancji, nabywca powinien dostarczyć sprzęt objęty gwarancją do miejsca zakupu urządzenia.
7. Koszty dostarczenia niesprawnego urządzenia do sprzedawcy ponosi nabywca.
8. Nie ponosimy żadnej odpowiedzialności za uszczerbek na zdrowiu, jeśli wynika on z niewłaściwego postępowania się urządzeniem..



Producent:

Shenzhen Forrest Health Technology Co., Ltd., 201 Building 1, No. 30,
QinFu Road, LiuYue South Community, HengGang Street,
LonGang District, Shenzhen, China

Importer:

Svea Polska Sp. z o.o., Kartuska 370, 80-125 Gdańsk, Polska
www.nedo24.pl